

# 東京マツダ販売 ネットワーク

おクルマでお困りの際は、お付き合いのある下記「東京マツダ販売」までご連絡ください。  
[営業時間 10:00～18:00 / 定休日:毎週水曜日、第2・第3火曜日]

|        |                  |                           |
|--------|------------------|---------------------------|
| □ 有明店  | tel.03-3529-5533 | 〒135-0062 東京都江東区東雲2-12-3  |
| □ 八重洲店 | tel.03-3553-5351 | 〒104-0032 東京都中央区八丁堀1-10-7 |
| □ 日野店  | tel.042-581-5211 | 〒191-0012 東京都日野市日野1323    |
| □ 五反田店 | tel.03-3492-0441 | 〒141-0031 東京都品川区西五反田5-4-1 |
| □ 足立店  | tel.03-3605-8151 | 〒120-0001 東京都足立区大谷田4-1-25 |
| □ 町田店  | tel.042-723-0600 | 〒194-0023 東京都町田市旭町1-25-4  |

## 緊急連絡先

夜間・休日の事故や故障など、急なトラブルの際はJAFロードサービスやご加入の自動車保険ロードサービスにご連絡ください。  
東京マツダ販売の提携ロードサービス・保険会社は下記をご参照ください。

|   |   |
|---|---|
| JAFロードサービス<br><b>Tel. 0570-00-8139</b>    | 損保ジャパンロードアシスタンス<br><b>Tel. 0120-365-110</b> |
| 三井住友海上ロードサービス<br><b>Tel. 0120-096-991</b> | 東京海上日動ロードアシスト<br><b>Tel. 0120-119-110</b>   |

あたり前のことを確実に行うことが事故防止につながります。  
ぜひ安全運転をお願いします。

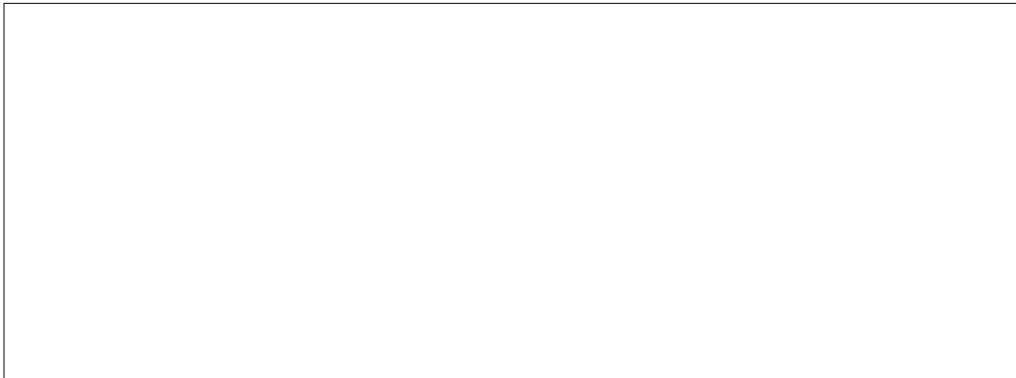

～いつまでもつながっていたいから ささえたい あなたのカーライフ～

## “もしも”のときのガイドブック

事故はいつ起きるかわからないもの。

そんな“もしも”のときにもきっとお役にたてるようにという思いをこめて

私たちマツダからのアドバイスをまとめさせていただきました。

ぜひご一読のうえ、車検証と一緒に車に保管ください。

ガイドブックがあれば…、もう、あわてることはありません。

### 事故防止のポイント

【自動車事故の21.0%】

**追突事故を防止するために**

主な原因: 脇見運転・動静不注視\* 等

- ・前の車の不意な減速・停止を予測しながら運転。
- ・低速で走行中であっても、しっかり集中。
- ・余裕を持った車間距離を確保。

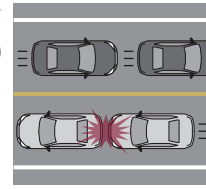

■特に注意する場所  
直線道路・交差点

【自動車事故の19.3%】

**バック時の事故を防止するために**

主な原因: 安全不確認 等

- ・ミラーやバックモニターだけに頼らず、目視で安全確認。
- ・見えないときは、いったん下車して安全確認。
- ・ゆっくりと歩くくらいの速度でバック。

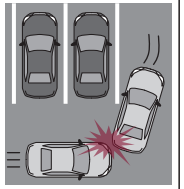

■特に注意する場所  
駐車場

【自動車事故の18.0%】

**出会い頭事故を防止するために**

主な原因: 安全不確認・一時不停止 等

- ・一時停止の道路標識がある交差点では、完全に車輪を止めて、左右の安全を確認。
- ・住宅街では自転車・歩行者の飛び出しに注意。

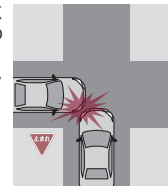

■特に注意する場所  
信号がない交差点

【自動車事故の13.9%】

**右左折時の事故を防止するために**

主な原因: 安全不確認・動静不注視\* 等

- ・右折時は、対向車の陰に隠れた危険を予測。
- ・左折時は、車両の死角を意識し、左後方の巻き込みに注意。
- ・横断歩道上の歩行者・自転車にも十分に注意。

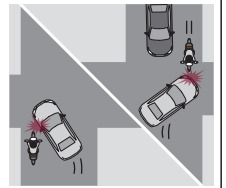

■特に注意する場所  
市街地の交差点

\*動静不注視とは、相手の存在を発見していたが、危険はないと判断し、その動静の注視を怠ったことをいいます。

出典:三井住友海上火災保険(株)

## "万が一の事故"に備えてやっておきたいこと

- “もしも”のときのガイドブックと筆記用具の車内保管
- 保険証券の車内保管またはスマートフォンへの保険契約登録
- 携帯電話へのマツダ店舗連絡先(電話番号)のご登録

## 事故が起きてしまったら…

① 次の順番で対応してください。

完了チェック

|             |   |                          |
|-------------|---|--------------------------|
| けが人の救護 119番 | 人命が第一! 同乗者や相手方にけが人はいませんか?   | <input type="checkbox"/> |
| ▼           |   |                          |
| 路上の危険防止     | 二次災害が起きないように、周囲の安全を確保してください。  | <input type="checkbox"/> |
| ▼           |   |                          |
| 警察への連絡 110番 | どんなに軽微な事故でも、当事者間で話を済ませずに必ず連絡します。  | <input type="checkbox"/> |
| ▼           |   |                          |
| 相手の確認       | 警察が到着するまでの間に確認しておきましょう。   | <input type="checkbox"/> |
| ▼           |   |                          |
| 目撃者の確認      | 事故を見ていた第三者がいる場合は可能な限り連絡先をお聞きます。   | <input type="checkbox"/> |
| ▼           |   |                          |
| マツダのお店へ連絡   | ここまでの対応が終わったら、マツダの店舗までお電話ください!<br>当社で自動車保険をご加入であればご要望に応じて当社から保険会社へ事故内容を連絡します。 | <input type="checkbox"/> |
| ▼           |   |                          |
| 保険会社への連絡    | 事故内容を保険会社へ連絡します。  | <input type="checkbox"/> |

## ご注意

事故現場での示談・口約束はしてはいけません。  
相手方には「保険会社に相談します」と伝えます。

② 必ずメモをとっておきましょう。

※手元にペンが無いときは警察官にお借りしましょう。

|         |             |    |       |   |    |
|---------|-------------|----|-------|---|----|
| 事故の日時   | 月           | 日  | 午前・午後 | 時 | 分頃 |
| 場 所     |             |    |       |   |    |
| 届 出 警 察 | 警察署(交番) 担当: |    |       |   |    |
| 相手の氏名   |             | 電話 | -     | - |    |
| 相手の住所   |             |    |       |   |    |
| 車のナンバー  | (相手が車の場合)   |    |       |   |    |
| その他メモ   |             |    |       |   |    |

## 自動車保険(任意保険)ご契約内容メモ 《簡易版》

【マツダスタッフ記入】 年 月 日現在の情報です。

|           |                                   |        |
|-----------|-----------------------------------|--------|
| 対 人 賠 償   | 無制限                               | その他( ) |
| 対 物 賠 償   | 無制限                               | その他( ) |
| 人 身 傷 害   | 加入(無制限・5,000万・3,000万)             | 未加入    |
| 車 両 保 険   | 加入(オールリスク・車対車)                    | 未加入    |
| 保 險 会 社   | 三井住友・東京海上日動・損保ジャパン・日本興亜<br>その他( ) |        |
| 取 扱 代 理 店 | 当社                                | その他( ) |